Infos/Ausstattung

W-LAN
Leinwand: Deckenmontage elektrisch, 2 x 2 m (b x h)
Beamer: portabel
Türen: Holz
Beschattung: Gardinen

Legende
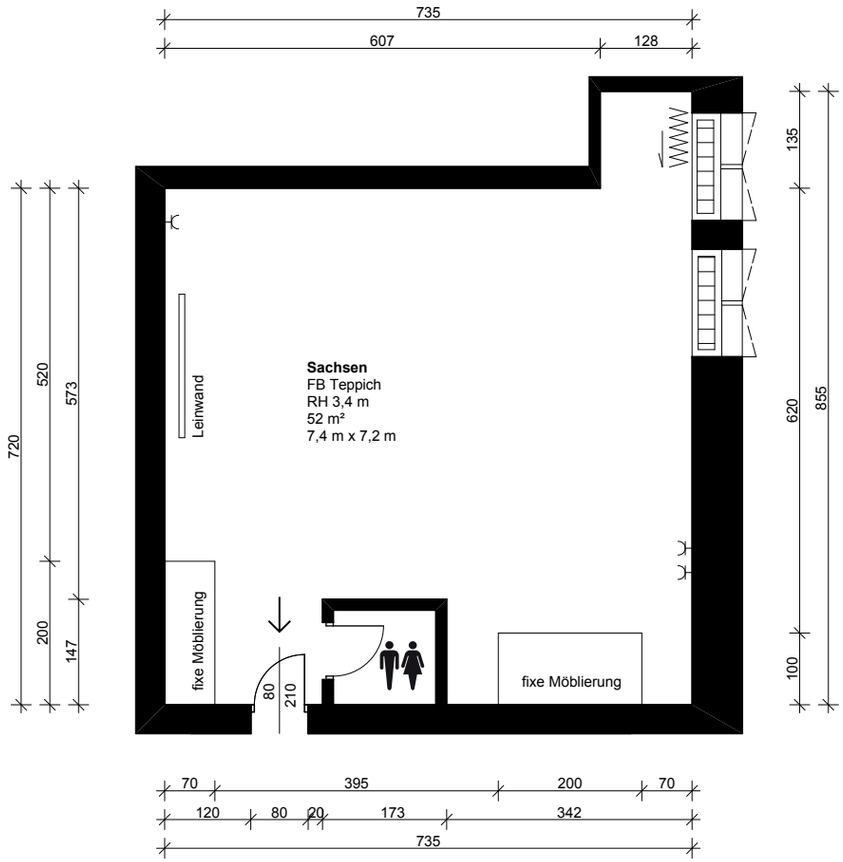
- Wandsteckdose
- Notausgang
- WC
- Konferenzraum
- Vorhang
- Heizkörper